

働く方の健康管理に関する**耳寄り情報のご案内**

今年度の健康診断がすでに終了している場合、価値の高い事後措置 → ① へ

協会けんぽ以外の健康保険組合にご加入の場合、価値の高い事後措置 → ① へ

総額3万円ほどの脳・心疾患のリスク確認ができる価値の高い事後措置 → ① へ

今年度の健康診断のご予約が済んでいない場合 → ② へ

協会けんぽにご加入の事業所でお得な補助制度のご案内 → ② へ

美濃加茂健診施設での脳ドック → ③ へ

● 全てのご案内の発信元の施設情報は最終ページをご覧ください。

※ご案内の内容についてすでにご予約・ご受診がお済みの場合は案内の行き違いとしてご容赦ください。



一般財団法人

岐阜健康管理センター



大垣健診プラザ

岐阜県大垣市大井3丁目21番9
TEL 0584-71-9782



美濃加茂本部

岐阜県美濃加茂市西町2丁目43番地
TEL 0574-25-2982 ※音声ガイダンスがながれます

1 労災保険二次健康診断を

是非、**ご受診**ください

約3万円ほどかかる検査が
該当するご対象者様は負担金

0円



※労災保険二次健康診断の詳細等に関することは右記のご案内を参照ください。

さらに 2024 年度限定? 提携のお店のお食事券進呈!!

大切なご自身やご家族の為に永くすこやかでありますように。そのような想いから、労災保険二次健康診断をご受診いただいた際に、少しでも健康と向き合うお時間を設けていただければと考え、**提携店のお食事券を進呈**させていただきます。この機会に是非、対象者様にご案内ください。

※労災保険二次健康診断を **2024 年 8 月 1 日～2025 年 3 月 31 日の間にご受診**いただいた方と、**2025 年 3 月 31 日までに予約申込み**をいただいた方が対象となりますのでご了承ください。
※岐阜健康管理センターが運営する美濃加茂・大垣の 2 施設の受診に限ります

労災保険二次健康診断は脳疾患・心疾患のリスクを判断するうえで大切な検査をご受診いただくことができます。

労災保険二次健康診断検査内容

- 血液検査
中性脂肪・HDLコレステロール
LDLコレステロール、空腹時血糖
HbA1c (一次健診で検査をしていない場合)
- 頸動脈エコー検査
- 心エコー検査 または 負荷心電図
- 尿中微量アルブミン検査
- +
- 保健指導

この内容を
全て受診して!

0円 + **お食事券
進呈!!**

- ✓ 労災申請の必要なし
- ✓ 保険料への影響なし
- ✓ 対象要件を確認する定期健康診断等の結果は他機関のものでもOK
- ✓ 当法人で受診する方限定!!
3項目該当者を4項目該当とする医師の判定承ります。

労災保険二次健康診断のお申込み・お問合せ先

- 美濃加茂本部 岐阜県美濃加茂市西町2丁目43番地
TEL 0574-25-2982 ガイダンス③
- 大垣健診プラザ 岐阜県大垣市大井3丁目21番9
TEL 0584-71-9782

定期健康診断等の結果において、下記の「対象要件」が全てが該当し、且つ「除外要件①～④」のいずれにも該当しない場合、給付の対象となります。

対象要件	肥満度	腹囲 男性85cm以上・女性90cm以上 または BMI25以上
	血圧	最高血圧140mmHg以上 または 最低血圧90mmHg以上
	血中脂質	中性脂肪(空腹時) 150mg/dl以上 または HDLコレステロール40mg/dl未満 または LDLコレステロール140mg/dl以上
	糖代謝	血糖値(空腹時) 110mg/dl以上 または HbA1c6.0%以上

- ### 除外要件
- ① 労災保険特別加入者である(事業主、自営業者、家族従事者など)
 - ② 心臓疾患、脳血管疾患治療中である
 - ③ 定期健康診断(一次健康診断)を受診した日から3ヶ月以上経過している
 - ④ 年度内に労災保険二次健康診断を実施している

注意事項

※労災保険の助成は、労災保険二次健康診断等給付指定医療機関で受診された場合のみ適用されます。
※労災保険二次健康診断は、健康診断の結果に基づく精密検査(二次検査)とは異なる制度ですのでご注意ください。
※労災保険二次健康診断受診の際に所見が見つかり治療が開始された場合は、別途保険診療の費用が発生しますのであらかじめご了承下さい。

2 全国健康保険協会(協会けんぽ)加入事業所様へ

生活習慣病予防健診

当院で受けませんか? ※R5年4月から自己負担額が大幅に軽減されました!

「一般健診」にプラスして受診すると
割安でどんどんお得!!

※全国健康保険協会の補助は1年度に1回のみとなります

さらに 2024 年度限定? 提携のお店のお食事券進呈!!



**利用者
激増中**

差額ドック

協会けんぽ補助を利用して差額ドックを受診!
さらに検査項目が増えます。
病気の早期発見や生活習慣改善など健康管理に活かせます。

- インボディ
- 体脂肪率
- 眼圧・心拍数
- 尿検査追加項目
- 血液追加項目
- 腫瘍マーカーCEA
- 血液学的検査
- 生化学的検査

※尿・血液追加項目内容はお問合せください

**内容充実
で超
オススメ!**



**もっと
プラス**

付加健診

※R6年度から対象年齢が大幅に拡大されました!
※付加健診の実施は出来ません。
※40歳・45歳・50歳・55歳・60歳・65歳・70歳の
節目を迎える方のみ補助を利用できる協会付加コース
一般健診に加え、さらに検査項目が増えます。
病気の早期発見や生活習慣改善など健康管理に活かれます。

- 尿沈渣顕微鏡検査
- 血液学的検査
- 生化学的検査
- 眼底検査
- 肺機能検査
- 腹部超音波検査

2,689円

お得 **2** 一般健診+付加健診
通常受診料 **28,468円**のところ

腹部超音波などが追加されて
お得価格 **7,971円** (法定健診(補助なし)を受診するよりお得!!)

一般健診

※対象: 35歳~74歳の加入者本人
(75歳の誕生日前日まで)
※年齢算定日: 令和7年4月1日現在の年齢

- 問診 (WEB問診又紙問診対応)
- 身体計測 (身長/体重/腹囲/BMI)
- 医師診察
- 血圧測定・尿検査・視力・聴力
- 便潜血反応検査・血液検査・心電図
- 胸部X線検査・胃部X線検査
※胃カメラへの変更可能(有料)

お得 **1** 一般健診
通常受診料 **18,865円**のところ

がん検診が含まれて
お得価格 **5,282円**

他にも
追加のオプション検査も
多数ご準備しております。



- 女性の方必見!
乳がん検診・子宮がん検診も
対象年齢により補助の適用がございます。

その他、健診やオプションの内容については
お電話にてお問合せ下さい。

健康診断のお申込み・お問合せ先

一般財団法人
岐阜健康管理センター

- 美濃加茂本部 岐阜県美濃加茂市西町2丁目43番地
TEL 0574-25-2982 ガイダンス②
- 大垣健診プラザ 岐阜県大垣市大井3丁目21番9
TEL 0584-71-9782

巡回バスで、
地域の企業・団体の健診
も、おまかせください!



事前にお問合せください

巡回健診に関するお問合せは

TEL:0574-66-1230

※巡回バス健診には、受診人数・健診会場の
確認が必要となります。

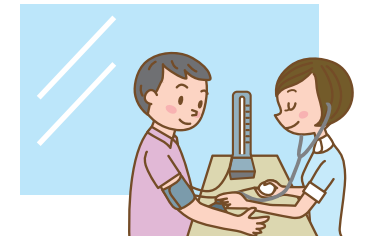

③ 脳ドックのご紹介

美濃加茂本部のみ

脳梗塞、脳出血、くも膜下出血の原因となる未破裂動脈瘤や脳腫瘍などの脳疾患を見つけるための検査です。

頸動脈の狭窄を確認する頸部エコーやMRI装置を用いた画像診断、心電図、ABI検査（動脈硬化の進行を調べる）などを組み合わせて脳に関する疾患の診断あるいは、疾患のリスクの早期発見と予防を目的とします。

早期発見、早期治療に加え、予防という観点から脳ドックをお勧めしております。



スタンダード+ (プラス) コース

現在の脳の状態に加え、脳卒中のリスクを調べる検査を行います。健康診断で、高血圧、高血糖、脂質異常など動脈硬化のリスクを指摘されている方、脳卒中、認知症の家族歴のある方、喫煙歴の長い方、高ストレスの方にお勧めです。

- ・頭部MRI ・頭部MRA ・頸動脈MRA
- ・頸動脈超音波 ・眼底検査 ・動脈硬化 (ABI検査)
- ・心電図検査・VSRAD (50歳以上)
- ・基本検査 (身長・体重・腹囲・血圧)
- ・問診/医師診察・結果説明

ご予約の際にキャンペーン企画の有無をご確認ください

※脳ドックは他に3コース (合計4コース) ご案内しております。



■超音波装置



■MRI画像診断装置

よくある質問

脳ドックを受けたことがありません。脳ドックはどのような方が対象となりますか？

脳ドックはご受診する事で、脳血管疾患リスクを洗い出すことが出来ます。特に、病気のリスクが高まる40歳を過ぎた方は、脳の健康状態を把握するためにも下記の内、1つでも該当する方は是非一度ご受診してみることをおすすめします。

- ✓ 脳の健康状態が気になる方
- ✓ 慢性頭痛、片頭痛をお持ちの方
- ✓ ご家族やご親戚に脳卒中や心筋梗塞、狭心症などの病歴がある方
- ✓ 高血圧症、糖尿病、脂質異常症など生活習慣病をお持ちの方
- ✓ 健康診断で中性脂肪や尿酸値、コレステロール値が高い方



ご予約・お問合せ先 **0574-25-2982 (代表)**

※音声ガイダンスが流れます

各種健診・ドックのお申込先



一般財団法人
岐阜健康管理センター

岐阜県美濃加茂市西町2丁目43番地

TEL 0574-25-2982

(音声ガイダンス)

健診 労災二次 脳ドック



(一財)岐阜健康管理センター 大垣支部
大垣健診プラザ

岐阜県大垣市大井3丁目21番地9

TEL 0584-71-9782

健診 労災二次



「すこやかクリニック」のご案内 ※美濃加茂本部内に併設

内科／消化器内科／循環器内科／呼吸器内科／脳神経外科

MRI・CT完備、胃・大腸カメラ、各種ワクチン、精密検査・二次健診、風邪症状などお体で気になる事がありましたら、かかりつけ医としてご受診ください。

診療時間/曜日	月	火	水	木	金	土
午前9:00～12:00	○	○	○	○	○	○
午後4:00～7:00	○	△	○	○	△	△

休診日:日曜及び祝日およびGW・夏季・冬季など会社休日

※火曜日のみ午前9:30～診療開始となります。

※金曜日のみ午前の最終受付が11:00までとなります。



すこやかクリニック
直通TEL
0574-28-8425

各種健康診断・人間ドックはお任せ下さい。

岐阜健康管理センター 検索



Instagramで施設内の様子や
情報を随時更新中!

